

INFOGRAFÍA DE EMPLEADOS Y EMPLEADAS PÚBLICAS A ENERO 2022

Fecha: 01 enero 2022

Fuente: Boletín Estadístico del Personal al Servicio de las Administraciones Públicas (BEPSAP), elaborado por la Dirección General de la Función Pública.

Número de efectivos: **2.717.570**

Pirámide de edad (Administración del Estado):

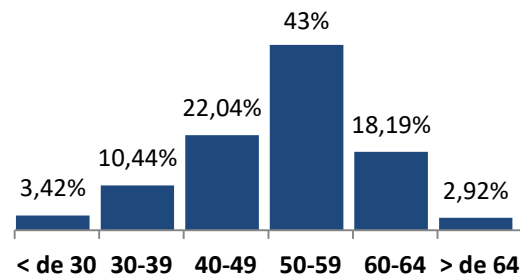
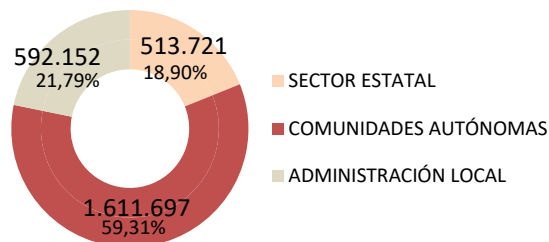

Tipología de personal:

- 53,5% Personal funcionario de carrera
- 22,6% Personal laboral
- 23,9% Otro personal: funcionario interino y personal eventual

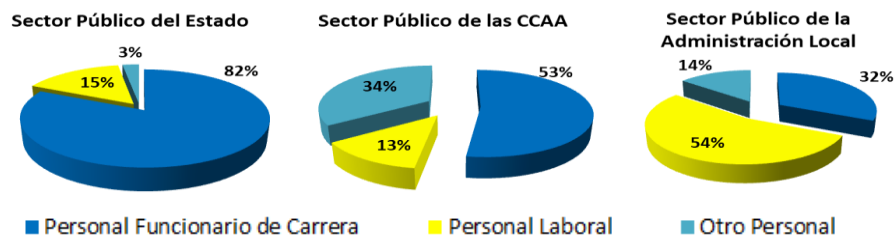

Perspectiva de género:

- 57,73% mujeres
- 42,27% hombres

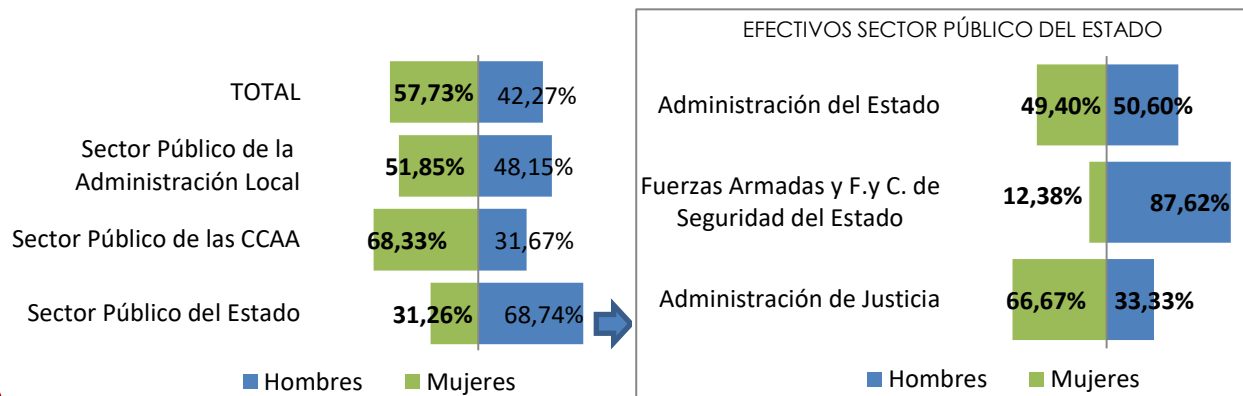

Distribución por áreas básicas

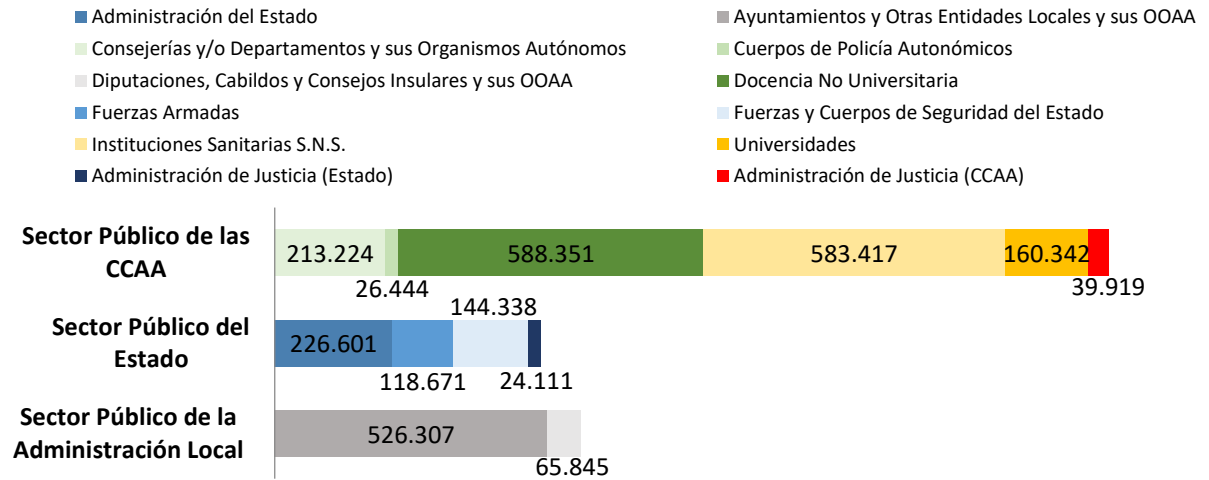

Distribución territorial

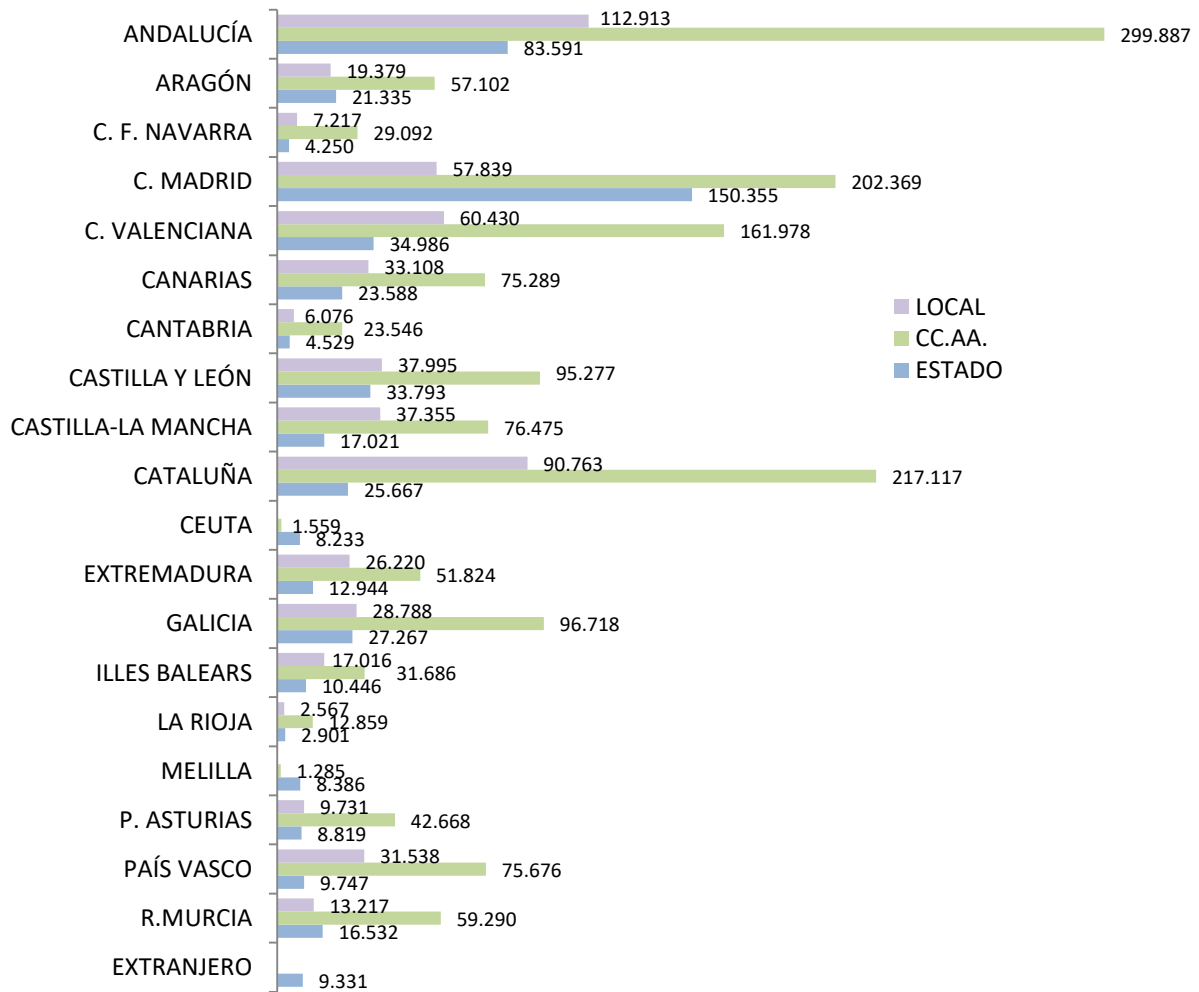

Ámbito estadístico:

El BEPSAP elabora el boletín a partir de datos que se obtienen del propio RCP, y de datos que proporciona el Ministerio de Interior, Ministerio de Defensa, INGESA (Instituto Nacional de Gestión Sanitaria), ISM (Instituto Social de la Marina), ONT (Organización Nacional de Trasplantes), TGSS (Tesorería General de la Seguridad Social), ICEX, Instituto Cervantes, Policía Nacional, Guardia Civil (GC), CGPJ-Ministerio de Justicia, Comunidades Autónomas y Universidades.

Nota: Los datos del sector CCAA los proporcionan las propias CCAA o, en caso de universidades, RCP y la propia universidad. Los datos de Administración local proceden de TGSS, a excepción de los funcionarios de Administración Local con Habilitación de Carácter Nacional cuyos datos los proporciona la DGFP, de la que dependen.

Ámbito poblacional recogido en el BEPSAP:

PERSONAL AL SERVICIO DE LAS ADMINISTRACIONES PÚBLICAS	NÚMERO DE EFECTIVOS	PORCENTAJE
Sector Público del Estado	513.721	18,90%
Administración del Estado	226.601	8,34%
- Ministerios	90.432	3,33%
- Organismos autónomos	60.458	2,22%
- Entidades Públicas Empresariales	21.088	0,78%
- Agencias Estatales	16.481	0,61%
- Autoridades Administrativas Independientes	1.381	0,05%
- Universidades Públicas no transferidas	2.569	0,09%
- Otros entes de Derecho Público	34.192	1,26%
Fuerzas Armadas y Fuerzas y Cuerpos de Seguridad del Estado	263.009	9,68%
- Fuerzas Armadas	118.671	4,37%
- Policía Nacional	68.438	2,52%
- Guardia Civil	75.900	2,79%
Administración de Justicia	24.111	0,89%
Sector Público de las Comunidades Autónomas	1.611.697	59,31%
Administración general	1.451.355	53,41%
Universidades	160.342	5,90%
Sector Público de la Administración Local	592.152	21,79%
Ayuntamientos	526.307	19,37%
Diputaciones, Cabildos y Consejos Insulares	65.845	2,42%
TOTAL	2.717.570	100,00%

Ámbitos y colectivos no recogidos en el BEPSAP: Altos cargos de las Administraciones Públicas; cargos electos; personal al servicio de los Órganos Constitucionales, así como órganos equivalentes en las Comunidades Autónomas; personal de sociedades mercantiles, consorcios, fundaciones o de otros entes con dotación diferenciada del sector público del Estado; personal del sector público institucional de las Comunidades Autónomas y de la Administración Local, con excepción de los organismos autónomos; personal en formación y prácticas, reserva, segunda actividad, o cualquier otra situación que no sea la de servicio activo; personal laboral con contratos de duración inferior a 6 meses de las Comunidades Autónomas; personal del Centro Nacional de Inteligencia.